



CONSTATATION DE NATURE FORESTIERE LIEE AU P.G.A.



ECHELLE 1:1000

1

2

Approuvé par la Municipalité de Bassins

Soumis à l'enquête publique,

dans la séance du : _____

du : _____

au : _____

Le Syndic :

La Secrétaire :

Le Syndic :

La Secrétaire :

3

4

Adopté par le Conseil communal

Approuvé préalablement par le Département compétent

dans la séance du : _____

le : _____

Le Président :

La Secrétaire :

Le Chef du Département :

5

Mis en vigueur,

le : _____



CONSTATATION DE NATURE FORESTIERE LIEE AU P.G.A.

ECHELLE 1:1000

LEGENDE

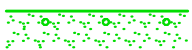

Constatation de nature forestière selon relevé des lisières consolidé en octobre 2017
avec l'Inspecteur forestier



Lisières forestières indicatives

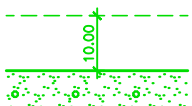

Distance à la lisière selon art. 27 LVLFo (10 mètres)

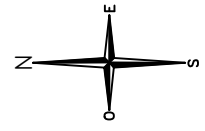
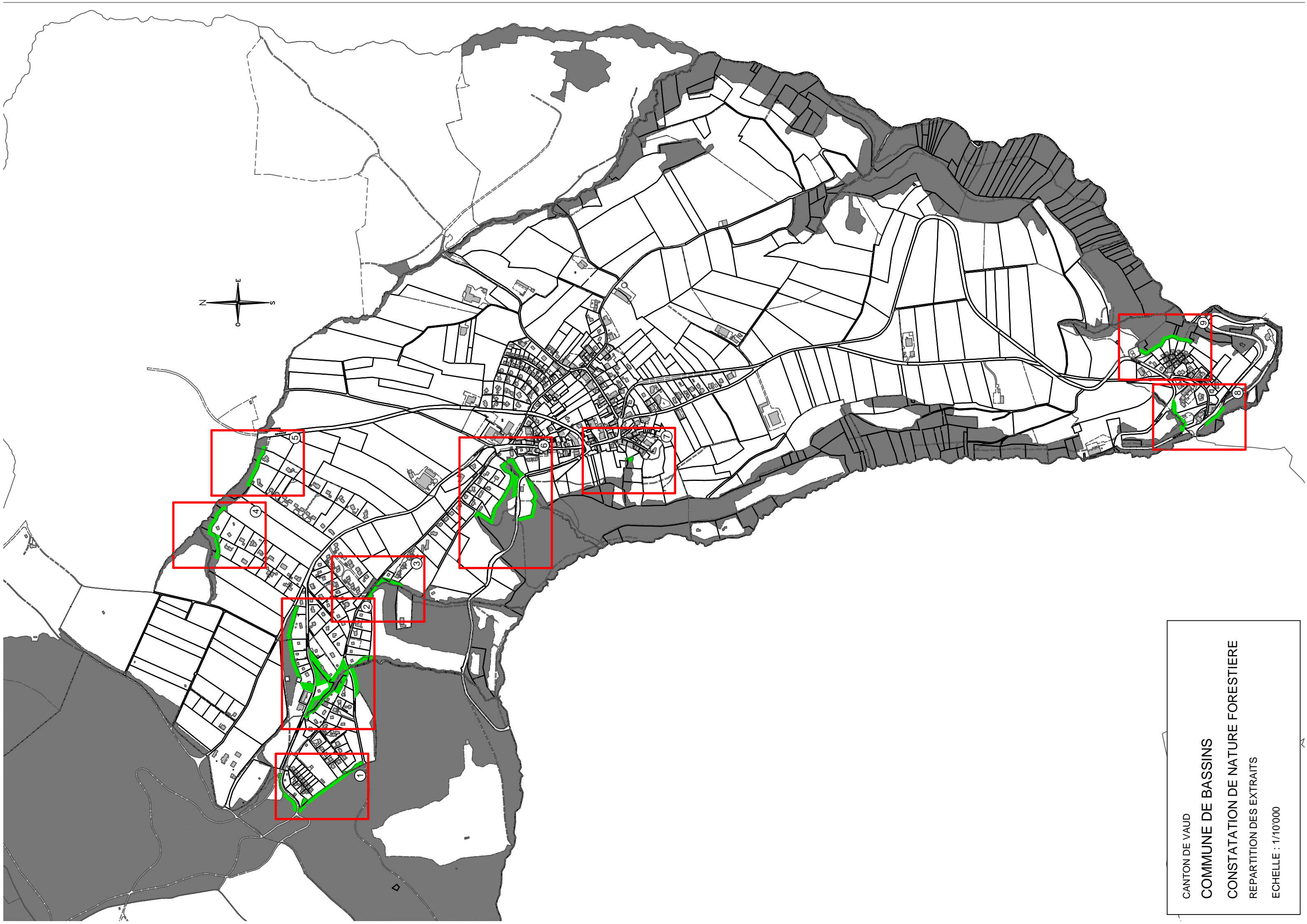

CANTON DE VAUD
COMMUNE DE BASSINS
CONSTATION DE NATURE FORESTIERE
REPARTITION DES EXTRAITS
ECHELLE : 1/10'000



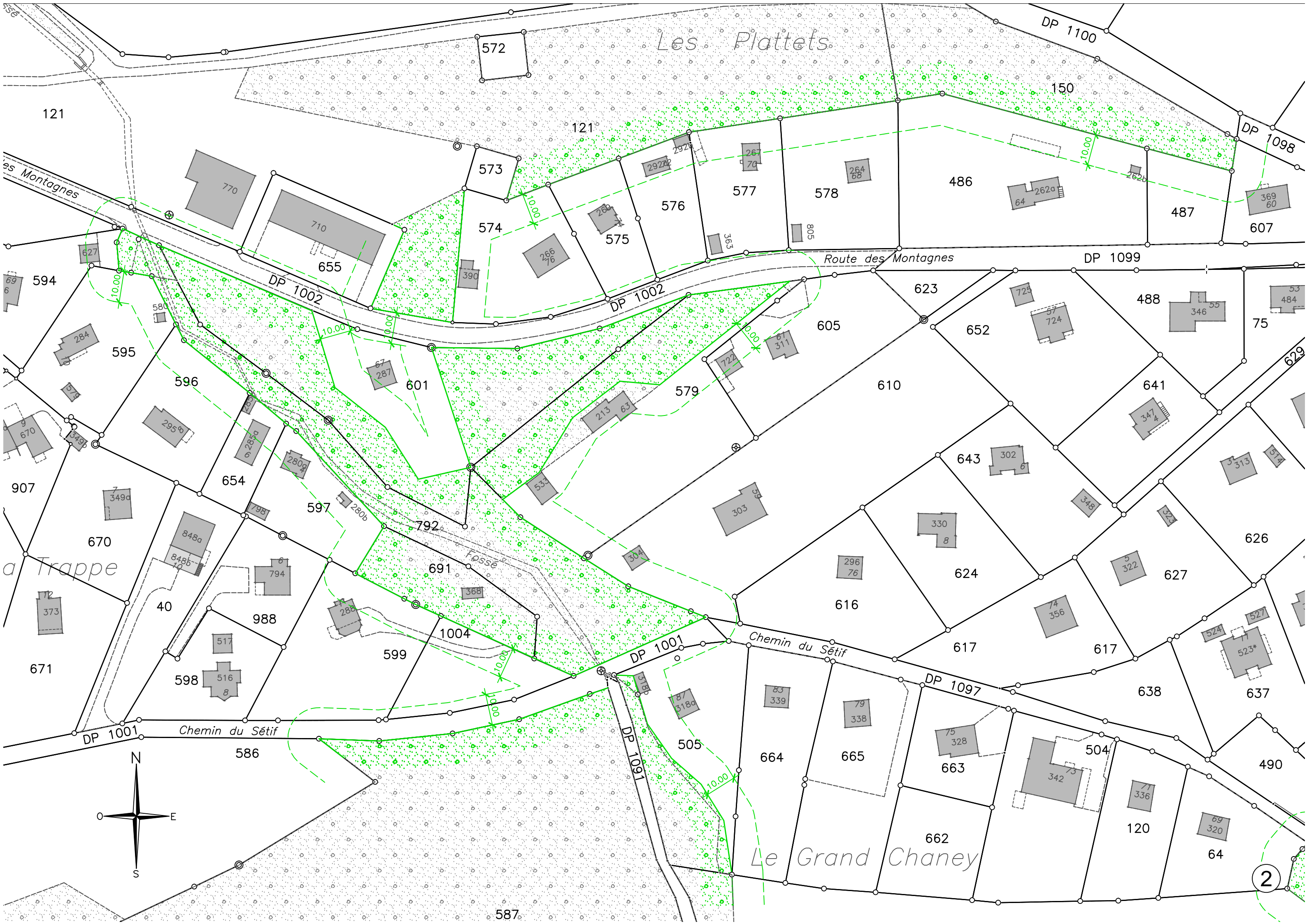

Les Plattels

DP 1100

DP 1098

Route des Montagnes

Route des Montagnes

DP 1099

DP 1002

DP 1002

DP 1001

Chemin du Sétif

DP 1097

Chemin du Sétif

DP 1091

Le Grand Chaney

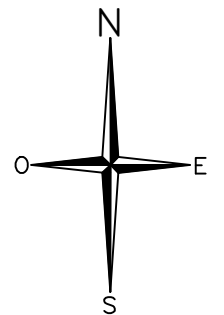

2

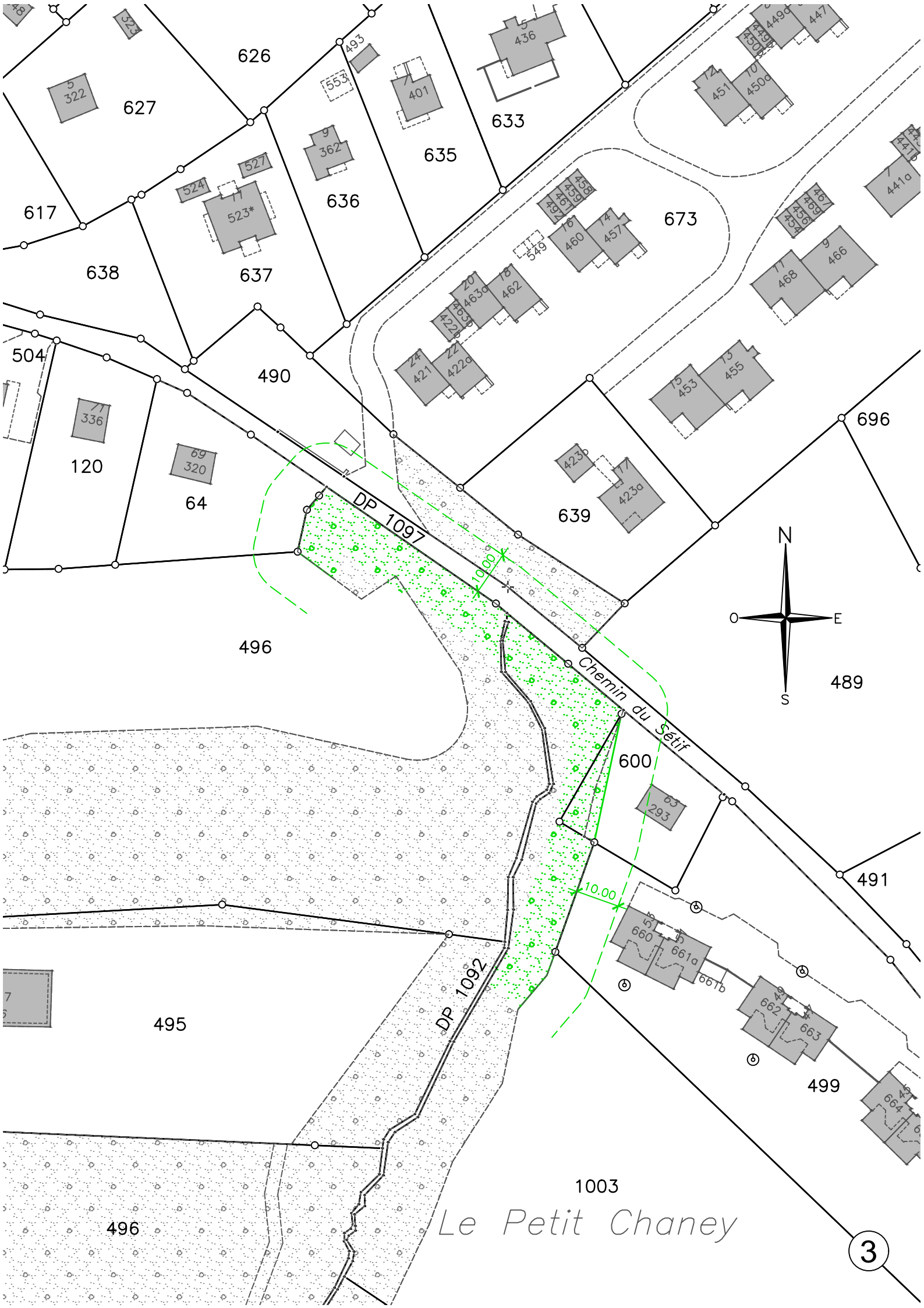

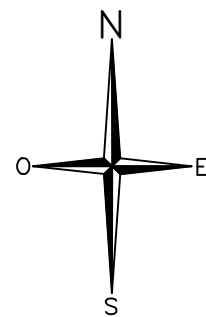

Les Mouilles

COMMUNE DE LE VAUD

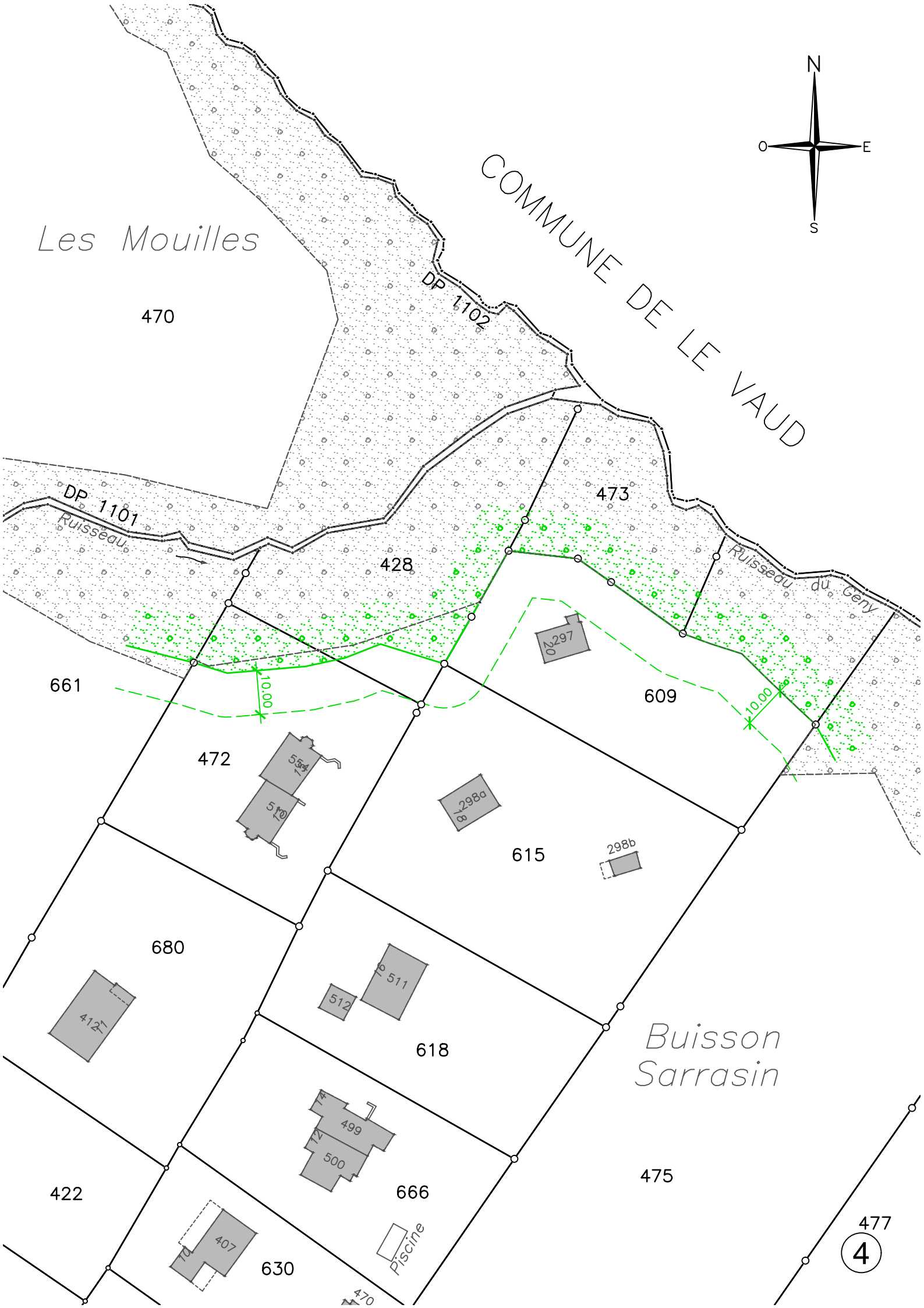

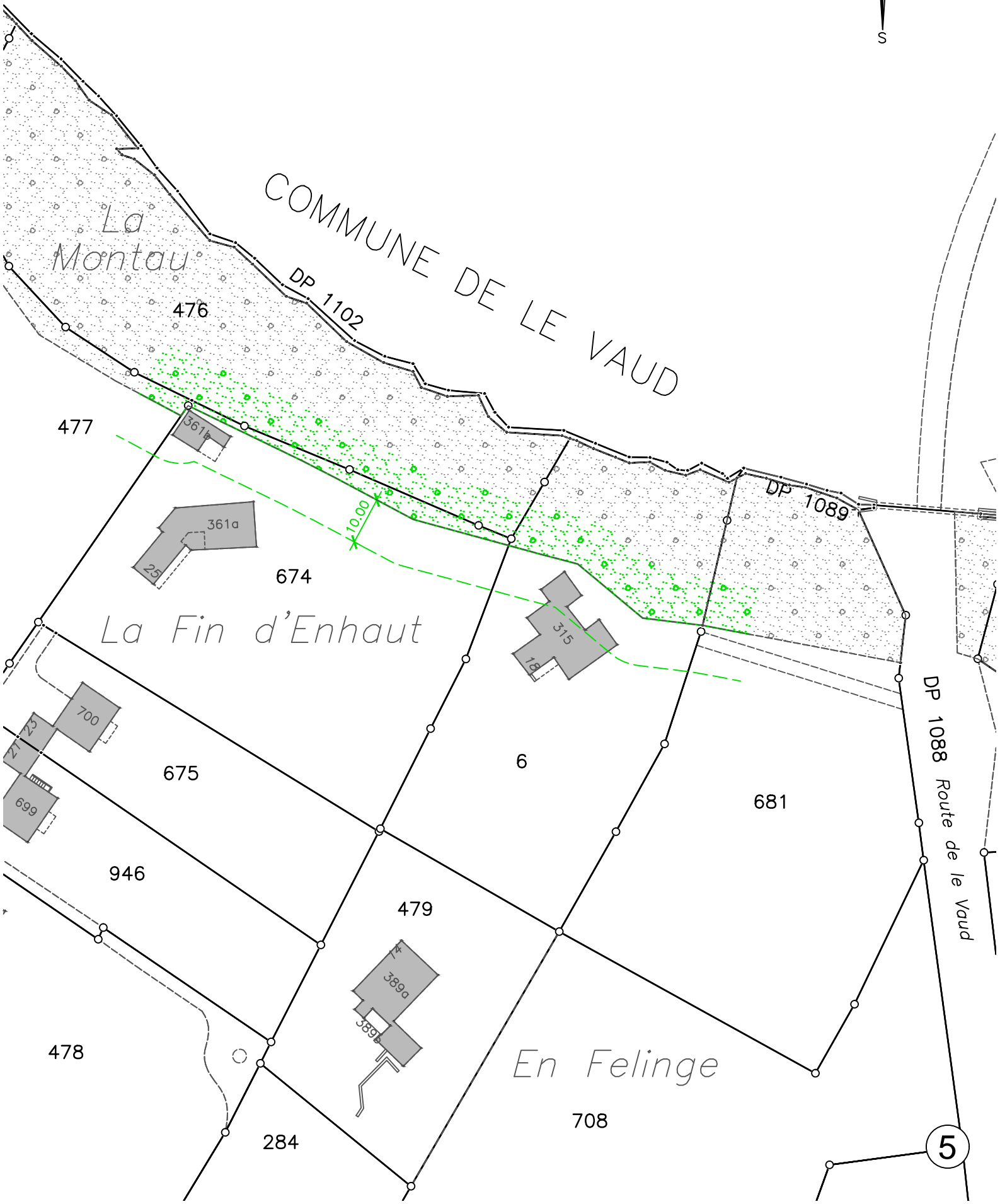
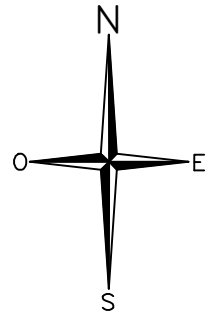

Le Petit Chaney

La Comballe

L'Arny

Le Pré de l'Abbaye

La Râpe

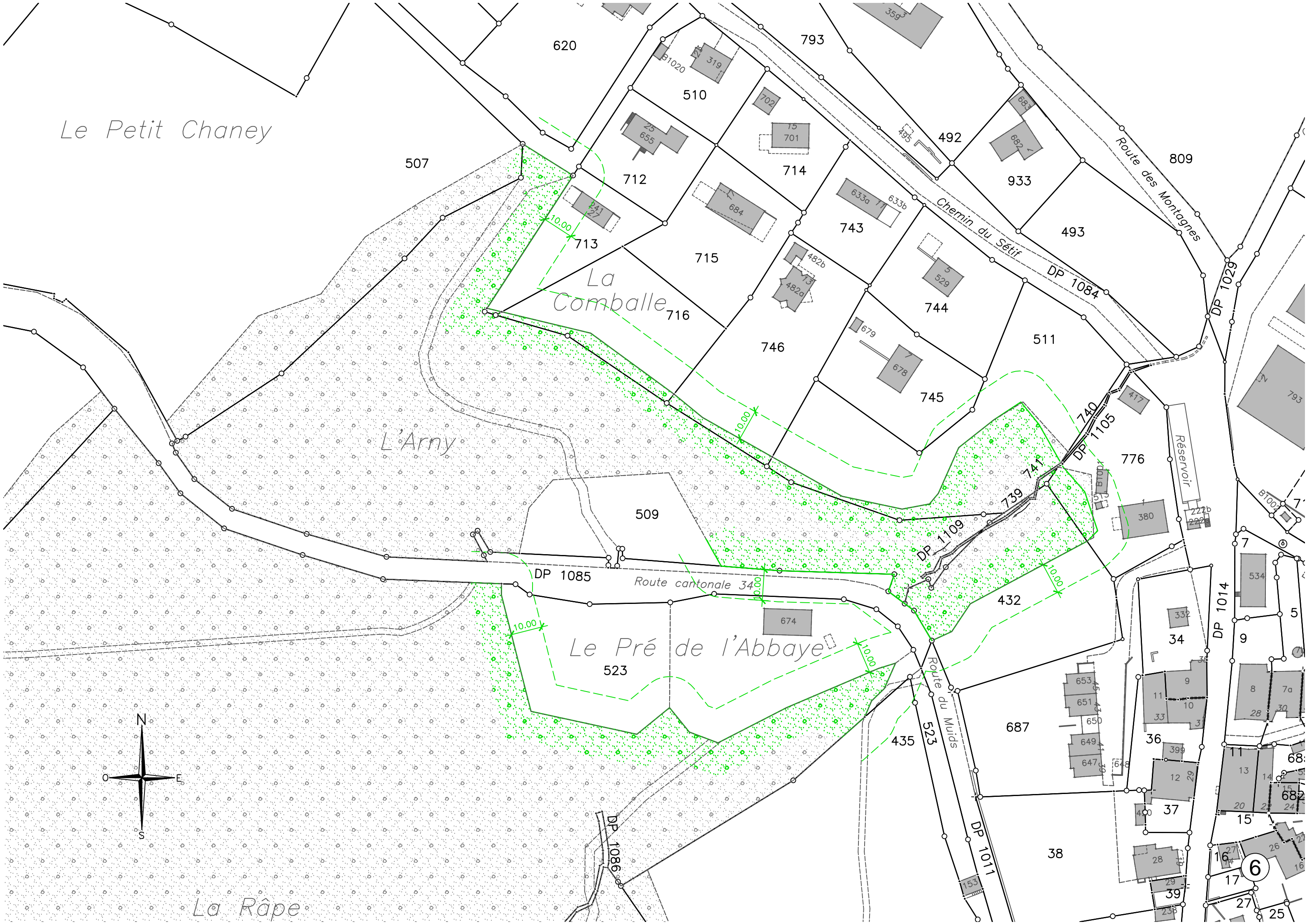

620

793

507

510

702

712

714

492

933

809

713

715

743

493

La Comballe

716

746

744

511

L'Arny

509

745

776

DP 1085

523

432

Le Pré de l'Abbaye

674

DP 1014

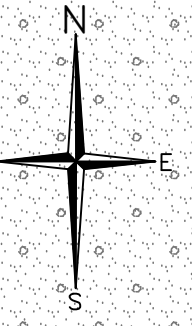

La Râpe

DP 1086

435

523

687

DP 1011

38

6

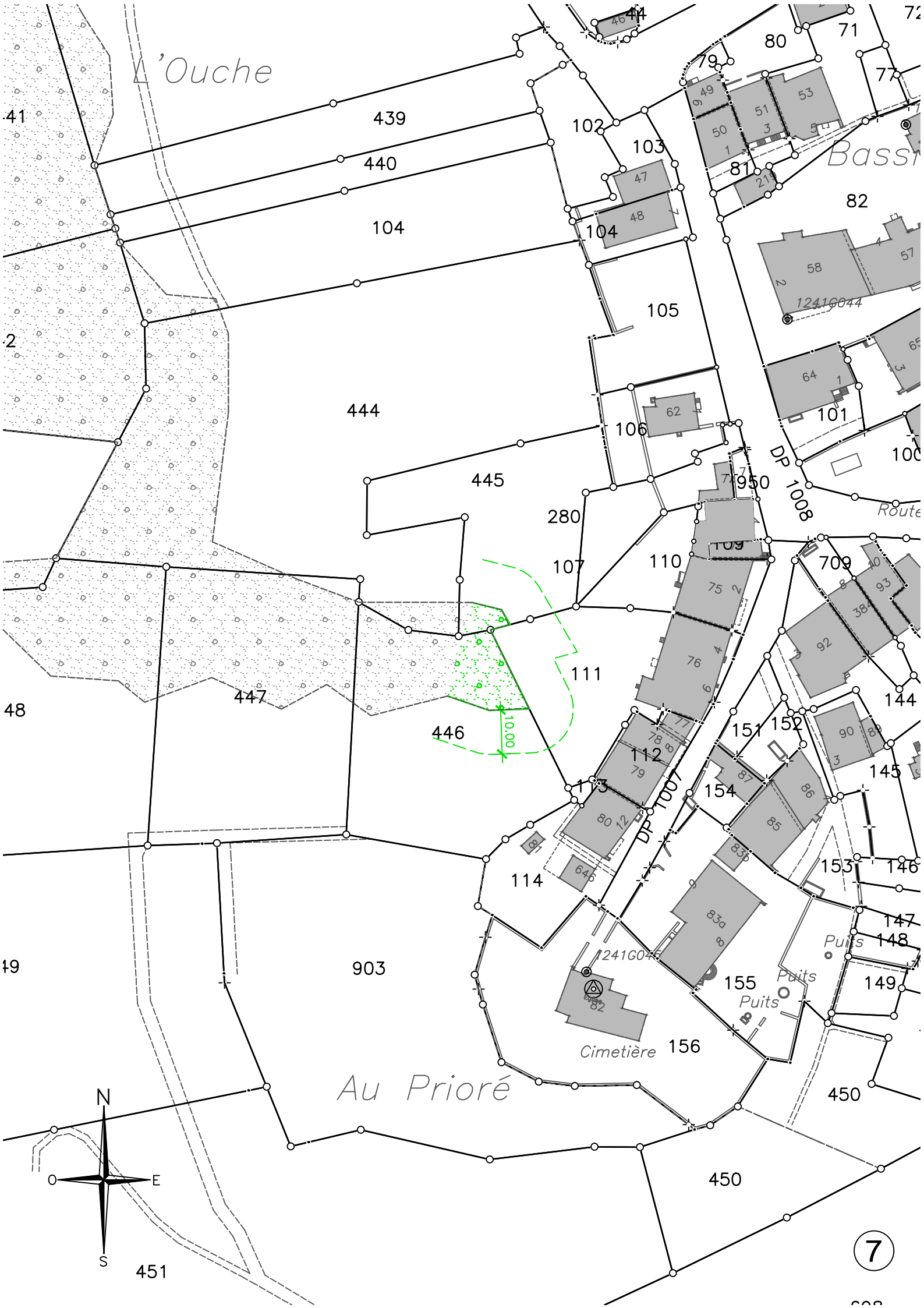

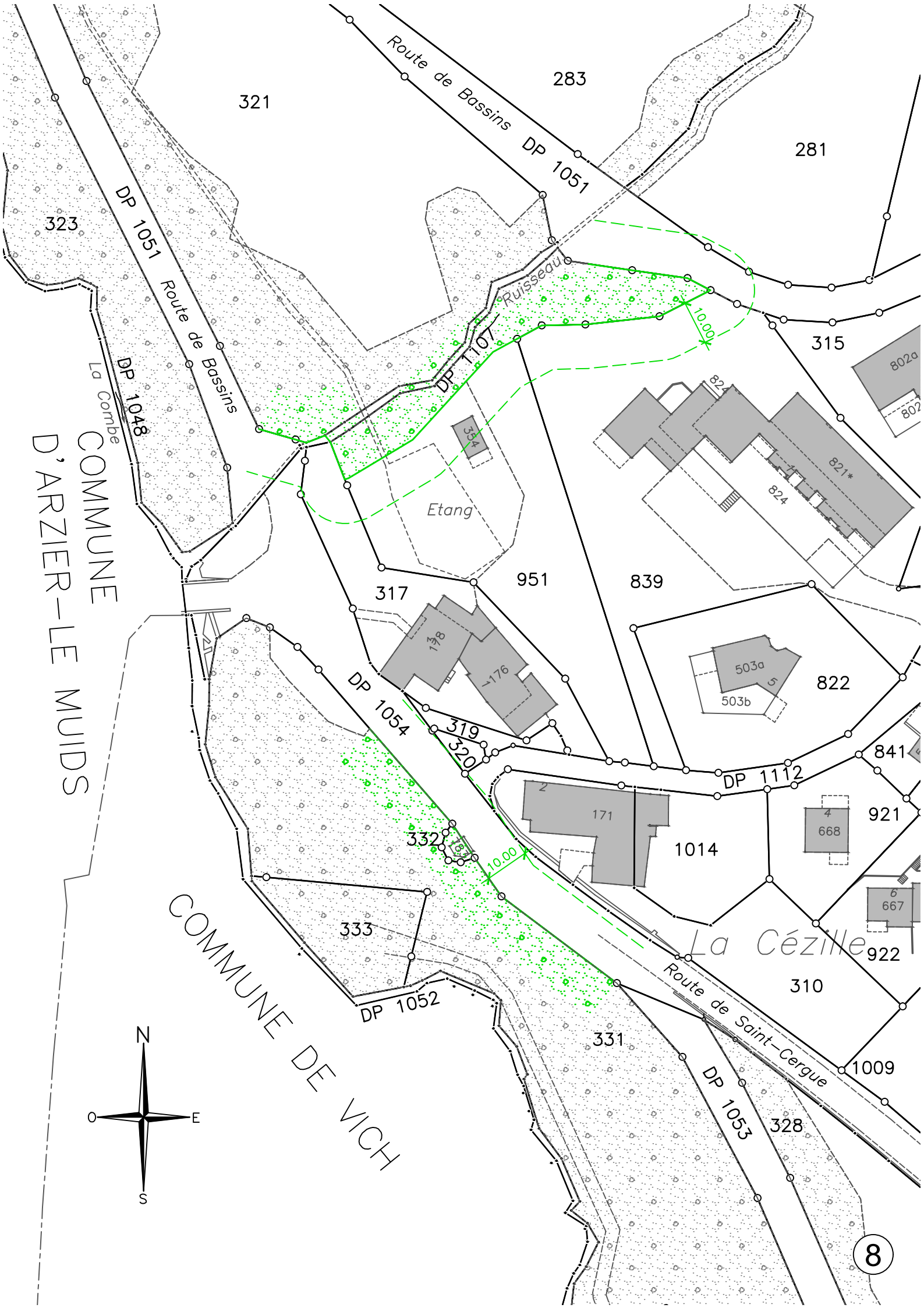

COMMUNE
D'ARZIER-LE MUIDS

COMMUNE DE VICH

